

010001415406

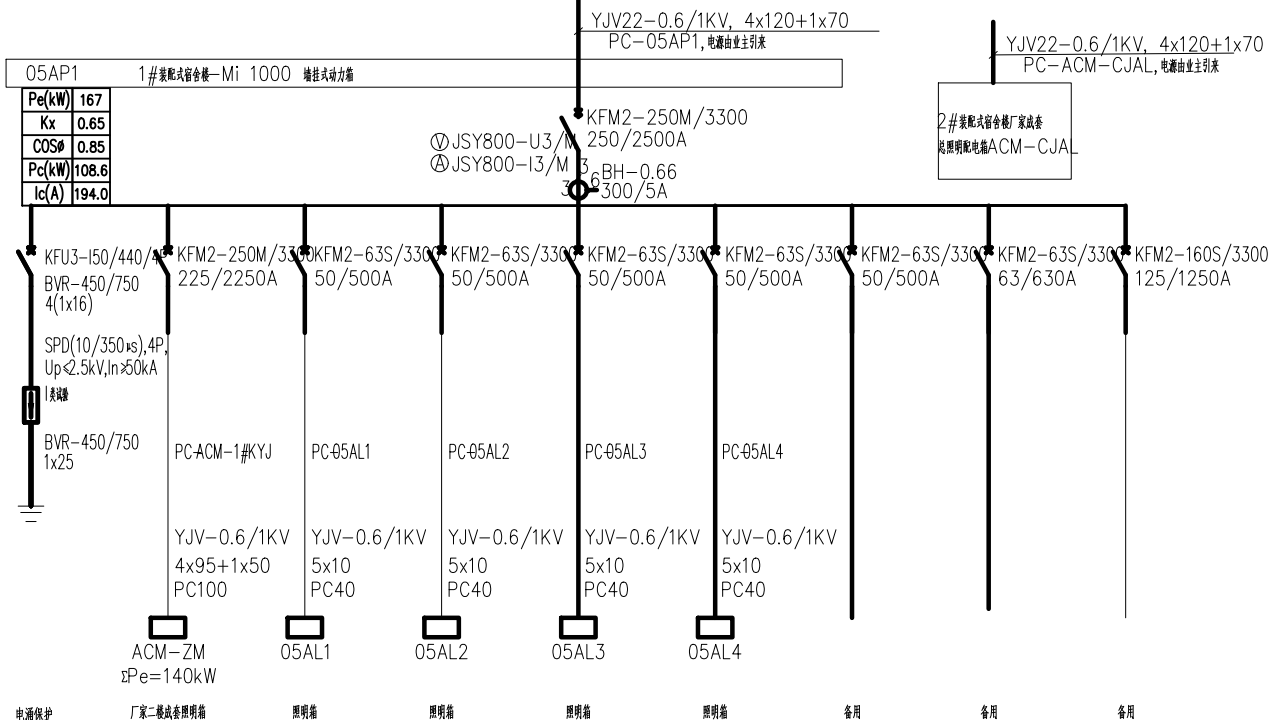

附注
1.2#装配式管仓楼厂家成套照明配电箱ACM-CJAL 电源同样由业主引来，系统图及安装位置详见厂家图纸。

长沙有色冶金设计研究院有限公司 <small>CNP Engineering Co., Ltd.</small>		F1220AD05DD-06(1/2)																												
<table border="1"> <tr><td>审定</td><td>王宇星</td><td>陈和明</td></tr> <tr><td>审核</td><td>任勇</td><td>陈和明</td></tr> <tr><td>校核</td><td>樊大斌</td><td>陈和明</td></tr> <tr><td>设计</td><td>黄家轩</td><td>陈和明</td></tr> <tr><td>CAD</td><td>黄家轩</td><td>陈和明</td></tr> <tr><td>版本号</td><td>1</td><td></td></tr> </table>	审定	王宇星	陈和明	审核	任勇	陈和明	校核	樊大斌	陈和明	设计	黄家轩	陈和明	CAD	黄家轩	陈和明	版本号	1		<p style="text-align: center;">动力箱配电系统图</p>	<p style="text-align: center;">中国几内亚地区生产作业场所 和营地安全防护设施 工程</p> <p style="text-align: center;">装配式管仓</p> <table border="1"> <tr> <td>比例</td> <td>--</td> <td>图幅</td> <td>0.25</td> <td>施工图</td> </tr> <tr> <td>电力事业部</td> <td></td> <td>电专专业</td> <td></td> <td>2025年12月</td> </tr> </table>	比例	--	图幅	0.25	施工图	电力事业部		电专专业		2025年12月
审定	王宇星	陈和明																												
审核	任勇	陈和明																												
校核	樊大斌	陈和明																												
设计	黄家轩	陈和明																												
CAD	黄家轩	陈和明																												
版本号	1																													
比例	--	图幅	0.25	施工图																										
电力事业部		电专专业		2025年12月																										